

OMNIA OP-ABDECKTÜCHER



OMNIA BIETET EIN KOMPLETTES SORTIMENT AN ABDECKTÜCHERN, DIE FÜR VERSCHIEDENE ANWENDUNGEN UND BEHANDLUNGEN GEEIGNET SIND

OP-Abdecktücher von Omnia sind für den Schutz des Operationsbereichs und des Patienten konzipiert, um die unterschiedlichen Erfordernisse zu erfüllen.

Sie sind wasserfest, mit Flüssigkeitskontrollsystemen und selbstklebenden Bereichen ausgestattet, um eine sichere und genaue Befestigung zu ermöglichen und die sterilen Bereiche zu erweitern.

FÜR OBERFLÄCHEN

- **Absorbierender Vliesstoff + flüssigkeitsdichtes PE** (Polyethylen)
- **Vliesstoff + flüssigkeitsdichtes PE** (Polyethylen)

PATIENTEN

- **Sontara®**
- **Absorbierender Vliesstoff + flüssigkeitsdichtes PE** (Polyethylen)
- **Vliesstoff + flüssigkeitsdichtes PE** (Polyethylen)



STOFFAUSWAHL:

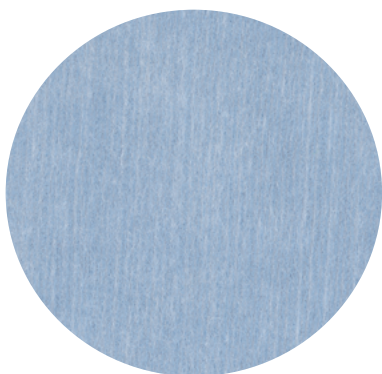

Sontara®

Flüssigkeitsabweisend, weich, anschiessam und äußerst atmungsaktiv für kompletten Schutz und Komfort.

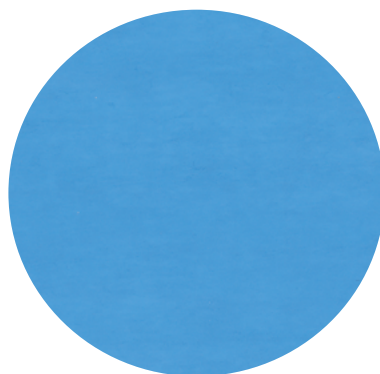

Absorbierender Vliesstoff + flüssigkeitsdichtes PE (Polyethylen)

2-lagig: Saugfähige und flüssigkeitsdichte Schicht, die eine schnelle Aufnahme von Körperflüssigkeiten und eine vollständige Barriere gegen Flüssigkeiten und Mikroorganismen gewährleistet.

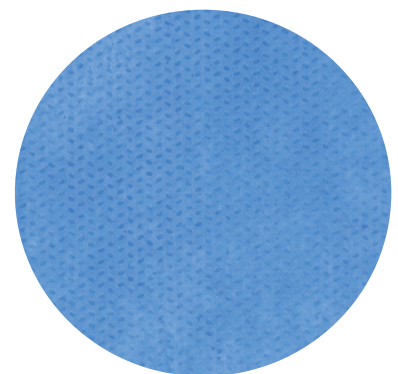

Vliesstoff + flüssigkeitsdichtes PE (Polyethylen)

Flüssigkeitsabweisend, um eine hohe Barrierewirkung zu gewährleisten.

ABDECKTÜCHER FÜR OBERFLÄCHEN

STANDARD OP-ABDECKTÜCHER

OP-Abdecktücher für Oberflächen wurden für den Schutz des OP-Bereichs entwickelt. Sie sind in verschiedenen Größen und Materialien erhältlich, um Ihren speziellen Anforderungen gerecht zu werden.



Sontara®



Absorbierender Vliesstoff + flüssigkeitsdichtes PE
(Polyethylen)



Vliesstoff + flüssigkeitsdichtes PE
(Polyethylen)

CODE	DETAILS	MATERIAL	FARBE	MENGE
12.T1750.00	Flüssigkeitsabweisendes OP-Abdecktuch 67x75 cm	Sontara®	Hellblau	25
12.T1751.00	Flüssigkeitsabweisendes OP-Abdecktuch 75x100 cm	Sontara®	Hellblau	40
12.T1780.00	Flüssigkeitsabweisendes Abdecktuch 100x133 cm	Sontara®	Hellblau	25
12.T1781.00	Flüssigkeitsabweisendes OP-Abdecktuch 133x200 cm	Sontara®	Hellblau	25
12.T1387.00	Saugfähiges, flüssigkeitsdichtes Abdecktuch 50x50 cm	Absorbierender Vliesstoff + flüssigkeitsdichtes PE	Hellblau	125
12.T1386.00	Saugfähiges, flüssigkeitsdichtes OP-Abdecktuch 50x75 cm	Absorbierender Vliesstoff + flüssigkeitsdichtes PE	Hellblau	100
12.T1354.00	Saugfähiges, flüssigkeitsdichtes Abdecktuch 75x90 cm	Absorbierender Vliesstoff + flüssigkeitsdichtes PE	Hellblau	50
12.T1355.00	Saugfähiges, flüssigkeitsdichtes OP-Abdecktuch 100x150 cm	Absorbierender Vliesstoff + flüssigkeitsdichtes PE	Hellblau	25
12.T1357.00	Saugfähiges, flüssigkeitsdichtes Abdecktuch 150x200 cm	Absorbierender Vliesstoff + flüssigkeitsdichtes PE	Hellblau	25
12.T4387.00	Abdecktuch 50 x 50 cm flüssigkeitsabweisend	Vliesstoff + flüssigkeitsdichtes PE	Hellblau	150
12.T4386.00	OP-Abdecktuch 50 x 75 cm flüssigkeitsabweisend	Vliesstoff + flüssigkeitsdichtes PE	Hellblau	100
12.T4354.00	OP-Abdecktuch 75 x 90 cm flüssigkeitsabweisend	Vliesstoff + flüssigkeitsdichtes PE	Hellblau	50
12.T4355.00	OP-Abdecktuch 100 x 150 cm flüssigkeitsabweisend	Vliesstoff + flüssigkeitsdichtes PE	Hellblau	25

ABDECKUNGEN FÜR GERÄTEWAGEN UND MAYO-TISCHE

Der PVC-Überzug für Mayo-Tische ist ideal für die Abdeckung des Mayo-Tisches oder des Aufnahmekochers. Der Hauptüberzug ist hingegen ideal für die Abdeckung von Instrumententischen, kann aber auch als Umverpackung kundenspezifischer OP-Kits verwendet werden. Die Überzüge sind gefaltet, so dass auch unsteriles Personal damit umgehen kann, sie haben in der Mitte eine Lage aus saugfähigem Vliesstoff.



CODE	DETAILS	MATERIAL	FARBE	MENGE
12.A1010.00	Abdeckung für Mayo-Tisch 80x120 cm	Absorbierender Vliesstoff + flüssigkeitsdichtes PE	Blau	25
22.A1028.00	Flüssigkeitsdichte Hauptabdeckung für Instrumententisch 145x160 cm	Absorbierender Vliesstoff + flüssigkeitsdichtes PE	Blau	30
12.A1006.00	Flüssigkeitsdichte Hauptabdeckung für Instrumententisch 160x190 cm	Absorbierender Vliesstoff + flüssigkeitsdichtes PE	Blau	25

OP-ABDECKTÜCHER MIT VERKLEBBARER SEITE

Der praktische, für medizinische Zwecke zugelassene 5 cm breite Klebestreifen an der kurzen Seite des Abdecktuchs ermöglicht eine sichere Befestigung des Abdecktuchs, um ein Verrutschen oder versehentliche Kontaminationen zu vermeiden. Der Schutzfilm des Klebestreifens kann dank vorgeschchnittener Bereiche auch nur teilweise entfernt werden.



CODE	DETAILS	MATERIAL	FARBE	MENGE
12.T1758.00	Flüssigkeitsabweisendes OP-Abdecktuch mit Klebeseite 67 x75 cm	Sontara®	Hellblau	25
12.T1791.00	Flüssigkeitsabweisendes OP-Abdecktuch mit Klebeseite 133 x200 cm	Sontara®	Hellblau	25
12.T2368.00	Saugfähiges, flüssigkeitsdichtes OP-Abdecktuch mit Klebeseite 50 x75 cm	Absorbierender Vliesstoff + flüssigkeitsdichtes PE	Blau	75
12.T1370.00	Saugfähiges, flüssigkeitsdichtes OP-Abdecktuch mit Klebeseite 75 x90 cm	Absorbierender Vliesstoff + flüssigkeitsdichtes PE	Blau	50
12.T1371.00	Saugfähiges, flüssigkeitsdichtes OP-Abdecktuch mit Klebeseite 100 x150 cm	Absorbierender Vliesstoff + flüssigkeitsdichtes PE	Blau	25
20.00010.00	Runder, wasserdichter Kopfstützenbezug mit Gummizug, ø 22 cm	Vliesstoff + flüssigkeitsdichtes PE	Hellblau	200
20.00105.00	Universelle Überzüge für Sitz und Rückenlehne	Vliesstoff + flüssigkeitsdichtes PE	Hellblau	15

ABDECKTÜCHER FÜR PATIENTEN

OP- ABDECKTÜCHER MIT VERKLEBBARER ÖFFNUNG

Die spezielle runde verklebbare Öffnung in der Mitte des OP-Abdecktuchs erzeugt eine wirksame Sterilbarriere, ohne dass andere Systeme benötigt werden. Diese OP-Abdecktücher eignen sich für Implantologie- und Knochendistraktionsoperationen sowie für die autologe Knochenentnahme aus extraoralen Entnahmestellen. Die Schutzfolie des Klebestreifens ist in Zuschnitte unterteilt, um die Anwendung einfacher zu gestalten.



CODE	DETAILS	MATERIAL	FARBE	MENGE
12.T1754.00	Flüssigkeitsabweisendes OP-Abdecktuch 67x75 cm mit Fenster (Öffnung 6x9 cm)	Sontara®	Hellblau	50
12.T1755.00	Flüssigkeitsabweisendes OP-Abdecktuch mit Fenster (Öffnung 6x9 cm) Größe 75x100 cm	Sontara®	Hellblau	25
12.T1359.00	Saugfähiges, flüssigkeitsfestes OP-Abdecktuch mit Fenster (Öffnung 6x9 cm) Größe 50x50 cm	Absorbierender Vliesstoff + flüssigkeitsdichtes PE	Hellblau	100
12.T2360.00	Saugfähiges, flüssigkeitsfestes OP-Abdecktuch mit Fenster (Öffnung 6x9 cm) Größe 50x75 cm	Absorbierender Vliesstoff + flüssigkeitsdichtes PE	Hellblau	75
12.T1362.00	Saugfähiges, flüssigkeitsdichtes OP-Abdecktuch mit Fenster (Öffnung 6x9 cm) Größe 75x90 cm	Absorbierender Vliesstoff + flüssigkeitsdichtes PE	Hellblau	50
12.T4360.00	Flüssigkeitsabweisendes OP-Abdecktuch 50 x 75 cm mit verklebbarer mittiger Öffnung 6x9 cm	Vliesstoff + flüssigkeitsdichtes PE	Hellblau	75
12.T4362.00	Flüssigkeitsabweisendes OP-Abdecktuch 75x90 cm mit verklebbarer mittiger Öffnung 6x9 cm	Vliesstoff + flüssigkeitsdichtes PE	Hellblau	50
12.T4332.00	Flüssigkeitsabweisendes Abdecktuch 100x150 cm mit verklebbarer nicht-mittiger Öffnung 6x9 cm	Vliesstoff + flüssigkeitsdichtes PE	Hellblau	25

OP-ABDECKTÜCHER MIT NICHT-MITTIGER VERKLEBBARER ÖFFNUNG

Die verklebbare, nicht-mittige Öffnung erzeugt eine wirksame Sterilbarriere und ermöglicht die Optimierung der Abmessungen des Abdecktuchs. Diese OP-Abdecktücher eignen sich für Implantologie- und Knochendistraktionsoperationen sowie für die autologe Knochenentnahme aus extraoralen Entnahmestellen.

Die Schutzfolie des Klebestreifens ist in Zuschnitte unterteilt, um die Anwendung einfacher zu gestalten.

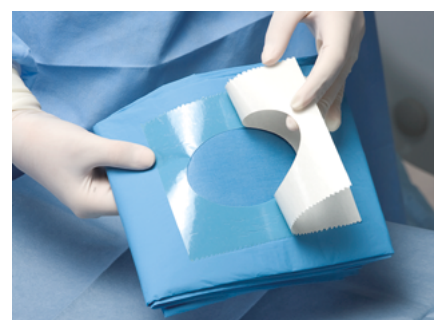

CODE	DETAILS	MATERIAL	FARBE	MENGE
12.T1721.00	Flüssigkeitsabweisendes OP-Abdecktuch 100x150 cm mit verklebbarer nicht-mittiger Öffnung 6x9 cm	Sontara®	Hellblau	25
12.T1771.00	Flüssigkeitsabweisendes OP-Abdecktuch 133x200 cm mit klebbarer, nicht-mittiger Öffnung 6x9 cm und Schlaufe	Sontara®	Hellblau	10
12.T5332.00	Flüssigkeitsabweisendes OP-Abdecktuch 100x150 cm mit verklebbarer nicht-mittiger Öffnung 6x9 cm	Absorbierender Vliesstoff + flüssigkeitsdichtes PE	Hellblau	25

MONO-OP-ABDECKTÜCHER FÜR DIE ANSPRUCHSVOLLE ORALCHIRURGIE

Großformatige Abdecktücher sind aufgrund ihrer Eigenschaften für anspruchsvolle Operationen geeignet: Der Leitungshalter mit Klettverschluss dient zur Fixierung von chirurgischen Instrumenten und Absaugern und verhindert ein versehentliches Herunterfallen auf den Boden. Die einzelnen Abdecktücher sind aus **Sontara®** gefertigt, um dem Patienten größtmögliche Sicherheit und Komfort zu gewähren.



Dieses Mono-Abdecktuch verfügt über eine Schicht aus ultrasaugfähigem Vliesstoff in der Nähe der **U**-förmigen Öffnung, damit Flüssigkeiten während der Oralchirurgie oder maxillofazialer Operationen schnell und sicher aufgenommen werden können. Die extrem saugfähige Schicht erstreckt sich über den gesamten oberen Bereich des Abdecktuchs und ermöglicht so die sichere Platzierung von Instrumenten und Geräten auf der Brust des Patienten.

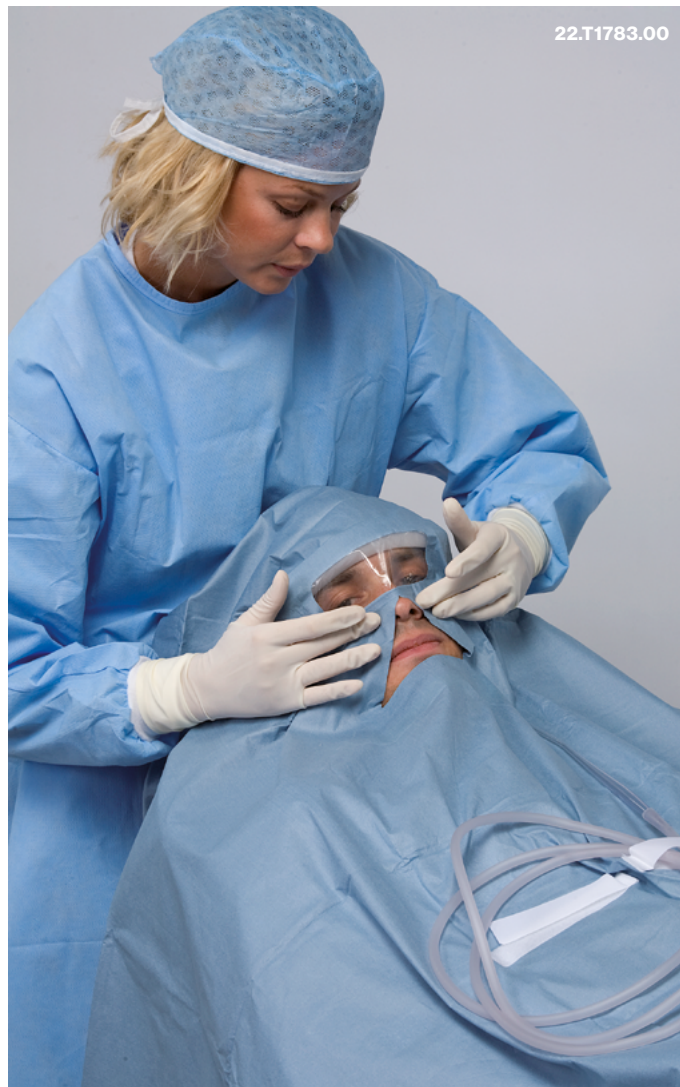

Dieses Mono-Abdecktuch besitzt eine dreieckige Öffnung, der umlaufende Klebestreifen ermöglicht die Befestigung des Abdecktuchs am Kinn des Patienten. Ein verstellbares Aluminiumband entlang der Oberseite der dreieckigen Öffnung ermöglicht die sichere Positionierung an der Nase des Patienten. Um die Augen des Patienten vor Spritzern oder unbeabsichtigten Verletzungen zu schützen, besitzt das Abdecktuch ein Schutzfenster aus einem transparenten Material, das auch eine einfache und sofortige Kommunikation zwischen dem Patienten und dem Arzt ermöglicht und so Paniksituationen vermeidet.

CODE	DETAILS	MATERIAL	FARBE	MENGE
22.T1782.00	Flüssigkeitsabweisendes einzelnes Abdecktuch 133x200 cm mit verklebbarer U -förmiger Öffnung 6,50x50 cm, ultrasaugfähige Verstärkung und Leitungshalter mit Klettverschluss	Sontara®	Hellblau	5
22.T1783.00	Flüssigkeitsabweisendes einzelnes Abdecktuch 133x200 cm mit dreieckiger verklebbarer Öffnung 11x10 cm, Patientenfenster und Leistungshalter mit Klettverschluss	Sontara®	Hellblau	5

OP-ABDECKTÜCHER MIT VERKLEBBARER U-FÖRMIGER ÖFFNUNG

Die OP-Abdecktücher für Patienten mit verklebbarem **U**-förmigem Ausschnitt werden aus unterschiedlichen Materialien hergestellt, um die unterschiedlichen Erfordernisse für das damit arbeitende medizinische Personal zu erfüllen. Das Sortiment umfasst Abdecktücher aus **Vliesstoff + flüssigkeitsdichtes PE**, **2-lagigem Vliesstoff** und **Sontara®**. Die spezielle U-förmige Öffnung an der kurzen Seite des Abdecktuchs ermöglicht eine einfache Positionierung in der Nähe der Unterlippe oder des Halses des Patienten, um eine wirksame sterile Barriere zu schaffen. Die einfache Handhabung und das schnelle Auseinanderfalten tragen zur Vermeidung einer Kontamination bei und sparen Zeit. Die Schutzfolie des Klebestreifens ist in Zuschnitte unterteilt, um die Anwendung einfacher zu gestalten.



CODE	DETAILS	MATERIAL	FARBE	MENGE
12.T1792.00	Flüssigkeitsabweisendes Abdecktuch 133x200 cm mit verklebbarem U -förmigem Ausschnitt 6,5x50 cm und Schlaufe	Sontara®	Hellblau	10
12.T1253.00	Saugfähiges, flüssigkeitsdichtes OP-Abdecktuch 50x75 cm mit verklebbarem U -förmigem Ausschnitt 11x9 cm	Absorbierender Vliesstoff + flüssigkeitsdichtes PE	Hellblau	50
12.T1254.00	Saugfähiges, flüssigkeitsdichtes OP-Abdecktuch 75x90 cm mit verklebbarem U -förmigem Ausschnitt 11x9 cm	Absorbierender Vliesstoff + flüssigkeitsdichtes PE	Hellblau	25
12.T1264.00	Saugfähiges, flüssigkeitsdichtes OP-Abdecktuch 100x150 cm mit verklebbarem U -förmigem Ausschnitt 6,5x30 cm	Absorbierender Vliesstoff + flüssigkeitsdichtes PE	Hellblau	25
12.T1265.00	Saugfähiges, flüssigkeitsdichtes OP-Abdecktuch 100x150 cm mit U -förmigem Ausschnitt 6,5x30 cm ohne Klebestreifen	Absorbierender Vliesstoff + flüssigkeitsdichtes PE	Hellblau	25
12.T1266.00	Saugfähiges, flüssigkeitsdichtes OP-Abdecktuch 150x200 cm mit verklebbarem U -förmigem Ausschnitt 6,5x50 cm	Absorbierender Vliesstoff + flüssigkeitsdichtes PE	Hellblau	25
12.T4253.00	Flüssigkeitsabweisendes Abdecktuch 50x75 cm mit verklebbarer, U-förmiger Öffnung 11x9 cm	Vliesstoff + flüssigkeitsdichtes PE	Hellblau	50
12.T4254.00	Flüssigkeitsabweisendes Abdecktuch 75x90 cm mit verklebbarer, U-förmiger Öffnung 11x9 cm	Vliesstoff + flüssigkeitsdichtes PE	Hellblau	50
12.T4264.00	Flüssigkeitsabweisendes Abdecktuch 100x150 cm mit verklebbarer, U-förmiger Öffnung 6,5x30 cm	Vliesstoff + flüssigkeitsdichtes PE	Hellblau	25

Weitere Informationen über Hu-Friedy-Produkte erhalten Sie unter 00800 48 37 43 39 oder auf [HuFriedyGroup.eu](https://www.HuFriedyGroup.eu)

Weitere Informationen über Crosstex-Produkte erhalten Sie unter +39 05 24 52 74 53 oder auf [Crosstex.com](https://www.Crosstex.com)

Weitere Informationen über Omnia-Produkte erhalten Sie unter +39 05 24 52 74 53 oder auf [OmniaSpa.eu](https://www.OmiaSpa.eu)

Hu-Friedy Mfg. Co., LLC • European Headquarters • Lyoner Str. 9 • 60528 Frankfurt am Main, Germany • [HuFriedyGroup.eu](https://www.HuFriedyGroup.eu)

Da einige der in diesem Katalog enthaltenen Produkte in einigen Ländern möglicherweise nicht erhältlich sind, bitten wir Sie, die Verfügbarkeit des Produkts bei Ihrem örtlichen Vertragshändler zu überprüfen oder unseren Kundendienst unter der kostenlosen Rufnummer 00800 48 37 43 39 zu kontaktieren. Verfügbar solange Vorrat reicht. Sontara® ist eine Marke von Sontara® South Asia. Alle Unternehmens- und Produktnamen sind Handelsmarken von Hu-Friedy Mfg. Co. LLC, seiner Tochterunternehmen oder verbundener Unternehmen, sofern nicht anders angegeben.

©2021 Hu-Friedy Mfg. Co., LLC Alle Rechte vorbehalten. 90.L0399.EN/1221